

# Normes pédiatriques

Âge	NN	3 mois	6 mois	1 an	2 ans	3 ans	5 ans	7 ans	10 ans	≥ 14 ans
Freq.Resp /min	30 - 60	30 - 60	30 - 60	30 - 60	24 - 40	20 - 40	22 - 34	18 - 30	18 - 30	12 - 16
Freq. Cardiaque /min	85 - 205	85 - 205	100 - 190	100 - 190	100 - 190	60 - 140	60 - 140	60 - 140	60 - 140	60 - 100
TA systolique (mmHg)	60 - 94	78 - 103	82 - 105	→	50th percentile : 90 mmHG + (2x âge en années)				←	110 - 130
TAs (mmHg) <b>Hypotension</b>	< 60	< 70	< 70	→	5th percentile : 70 mmHG + (2x âge en années)				←	< 90

Glasgow Coma Scale (GCS)					
Ouverture des yeux		Réponse verbale		Réponse motrice	
Spontanée	4	Orientée ( <i>*sourit, babille</i> )	5	Obéit ( <i>*bouge normalement</i> )	6
A l'appel	3	Confuse ( <i>*pleurs mais consolable</i> )	4	Localise douleur ( <i>*retrait au toucher</i> )	5
A la douleur	2	Mots inappropriés ( <i>*cris, pleurs</i> )	3	Retrait en flexion ( <i>*retrait si douleur</i> )	4
Aucune	1	Mots inappropriés ( <i>*cris, pleurs</i> )	2	Flexion stéréotypée	3
<i>(*Enfants &lt; 2 ans)</i>		Aucune	1	Extension stéréotypée	2
				Aucune	1

## En cas d'évolution :

1. En parler au médecin du patient
2. En cas de non réaction ou réaction non satisfaisante du médecin du patient, en parler au CdC

Interne SAUP : tel 34 828

CdC flux : tel 34 824

## Signaler au médecin si changement ou apparition de :

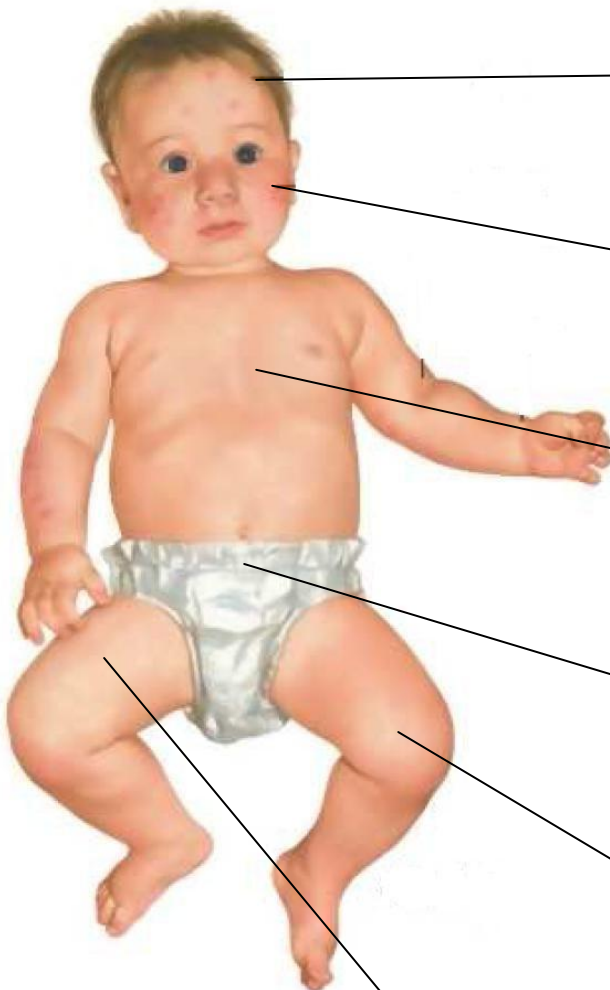

- **Système nerveux central** : altération état de conscience (léthargie, agitation, GCS  $\leq 13$ ), convulsions, fièvre, céphalées doul  $> 7/10$ , déficit moteur et/ou sensitif nouveau

- **Yeux** : pupilles non iso/réactives, déviation de l'œil
- **Bouche** : Trismus, hypersalivation, dysphagie, gonflement des muqueuses, changement de la voix
- **ORL** : écoulement du nez ou des oreilles

- **Cardio** : anomalies hémodynamiques (FC, TA), marbrures, pâleur, palpitations, douleur rétro-sternale
- **Respiratoire** : FR anormale, détresse respiratoire, désaturation, bruits inspiratoires/expiratoires, hémoptysie

- **Gastro-intestinal** : douleur  $> 8/10$ , vomissements verts (bile), de sang ou en jet, sang dans les selles, méléna
- **Urologique** : scrotum rouge, gonflé, douloureux, hématurie, absence de miction  $> 4h$

- **Ostéo-articulaire** : articulation rouge, chaude, douloureuse avec état fébrile

- **Cutané** : TRC  $> 3$  sec, pétéchies, cyanose
- **Voie veineuse** : gonflement au niveau du membre, rougeur au niveau du point de ponction, douleur

### Abréviations :

GCS : Glasgow  
TRC : Temps de Recoloration Cutané  
FR : Fréquence Respiratoire  
FC : Fréquence Cardiaque  
TA : Tension Artérielle